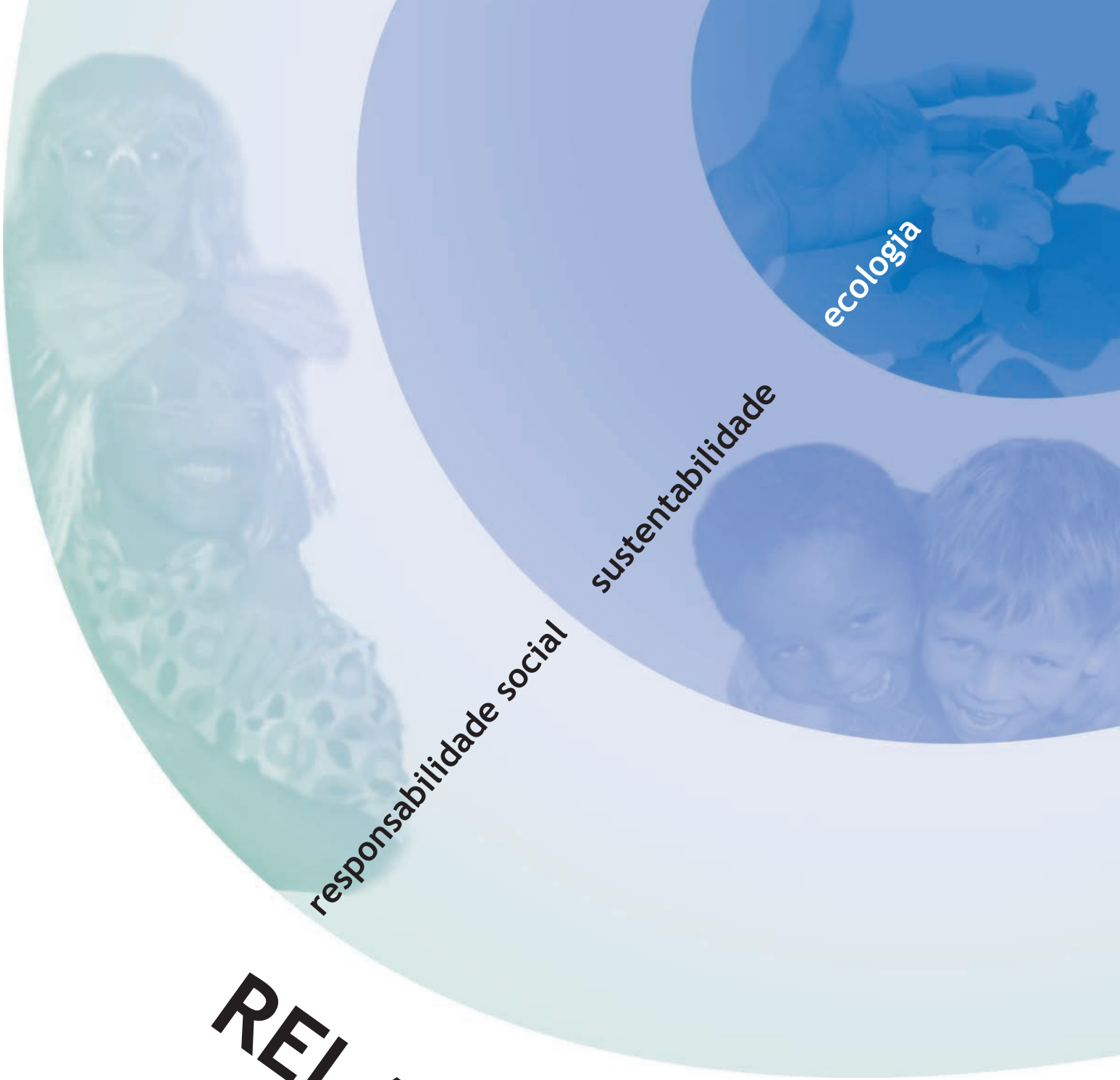

RELATÓRIO 2007

Instituto do Bem-Estar

SOBRE O IBEM

O Instituto do BemEstar é uma entidade civil sem fins lucrativos, sediada na cidade de Porto Alegre, RS, formado por grupo multidisciplinar de pessoas atuando há mais de 10 anos e formalmente constituída em 2001.

MISSÃO

Promover a qualidade de vida dos humanos, animais, vegetais assim como a preservação do planeta através de ações relacionadas com ecologia, sustentabilidade e responsabilidade social.

VISÃO

Busca promover o desenvolvimento social mediante a ajuda a grupos e/ou pessoas, especialmente as marginalizadas visando colaborar efetivamente para construção de uma sociedade mais justa e ambientalmente sustentável.

DIRETORIA

Angela P. Escosteguy
Presidente

Glauco Schultz
Vice-Presidente

Isabella Beirão
Diretora Financeira

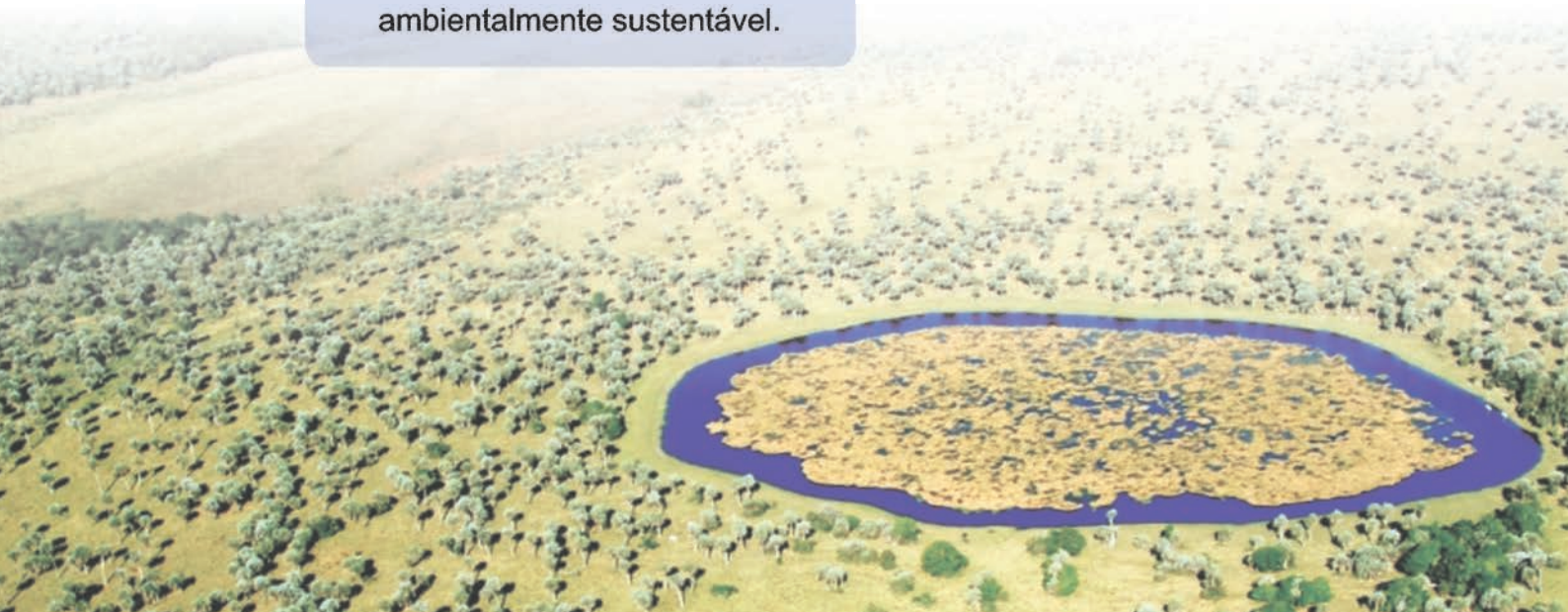

MENSAGEM DA PRESIDENTE

Angela Pernas Escosteguy

O ano de 2007 foi um ano de muito trabalho para o Ibem. O Projeto Arte e Solidariedade, consolidado, no seu quinto ano de existência, levou muita alegria e provocou milhares de sorrisos. Renovaram-se as parcerias com o Instituto do Câncer Infantil, com o RS Modas Sistema Fiergs e com o Ministério da Agricultura através do Programa Pró-Orgânicos. Iniciou-se parceria nova com a AMA Associação dos Mágicos do RS. O Projeto recebeu solicitações de voltar em todos os lugares que foi e de intensificar suas atividades no Hospital da Criança Conceição e no Instituto de Cardiologia neste ano de 2008.

Em 2007 também foram realizados novas atividades em Escolas Públicas visando o desenvolvimento pessoal e social de crianças e adolescentes em situação de risco, ao mesmo tempo em que foram trabalhados conceitos de ecologia e sustentabilidade. No primeiro semestre ocorreu a Oficina Teatro-Educação-Ecológica no Colégio Olegário Mariano e no segundo semestre ocorreu a Oficina Jardim Produtivo e Educativo no Colégio Estadual Mal. Floriano Peixoto que continuará em 2008. Nestas Oficinas plantamos árvores e sementes de um mundo melhor.

Na área de comunicação, além do site (www.ibembrasil.org) e do blog (ibem.blogspot.com),foram criados os informativos on-line.

Tudo isto foi possível graça à união, determinação e empenho de todos os envolvidos: voluntários, estagiários, oficineiros e empresas parceiras. Através de um pensamento coletivo, compartilhamos energias, estabelecendo um ciclo de crescimento mútuo entre os membros. Dentre as empresas que nos apóiam, destaca-se o Grupo Gerdau, através do Comitê do Instituo Gerdau de Porto Alegre - uma empresa alinhada com os interesses e necessidades da sociedade: sustentabilidade, ética, responsabilidade social. Com as empresas parceiras vivenciamos uma era de um novo diálogo, onde elas são como agentes em benefício do mundo, proporcionando a união entre força do mercado e o poder dos ideais universais.

Para 2008 temos novos desafios, de converter planos em ações e distribuir os benefícios que estamos ansiosos para proporcionar.

PROJETO

ARTE E SOLIDARIEDADE

O Projeto Arte e Solidariedade leva alegria e entretenimento para pessoas carentes e fragilizadas em hospitais, asilos, presídios e albergues, desde 2003.

Em 2007 foram beneficiadas mais de 1.000 pessoas.

Abrigo Marlene

Albergue Municipal

Casa de Convivência Ilê Mulher

Hospital da Criança Conceição

Hospital de Clínicas de Porto Alegre

Vila Maria da Conceição

VOLUNTÁRIOS

Angela Escosteguy
veterinária,
vailarina e atriz

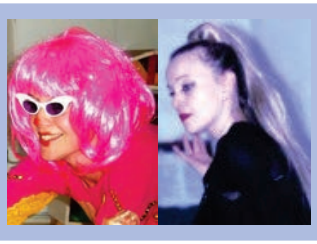

Daisy Gonçalves
administradora de empresas,
bailarina

Aramis Modell
ator

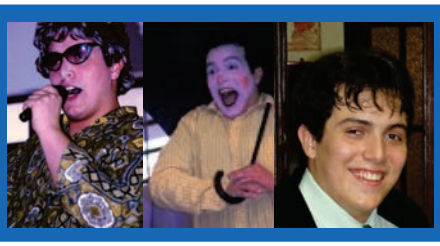

Francisco dos Santos
universitário, ator

Francisco Augstburger
estudante, ator

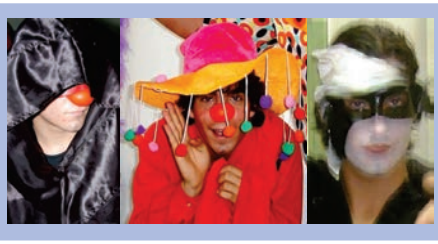

Lara Bitencourt
estudante, atriz

Heraldo Gomes
professor de inglês,
músico

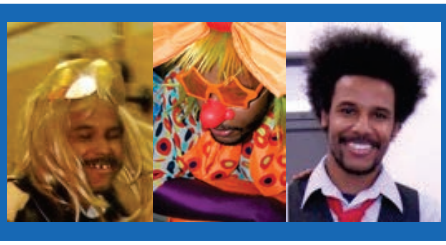

Rodrigo Shalako
técnico em
informática, ator

Marlise Machado
professora de
inglês, bailarina

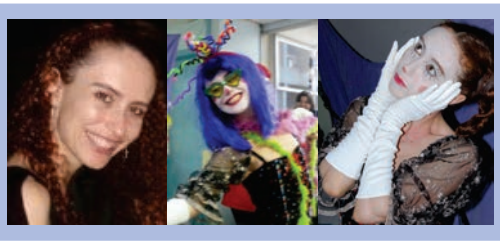

Selimar Paes
técnica em modas,
universitária

Samanta Sironi
universitária, atriz

João Freitas
Fotógrafo

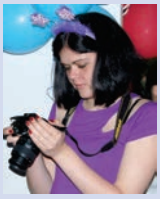

Marta
Fotógrafa

Danny Bitencurt
Fotógrafa

Clarice Mancuso
Arquiteta

PROJETO

ARTE E SOLIDARIEDADE

Sábado alegre no Hospital da Criança

O último sábado do mês de junho foi um dia de muita alegria, teatro e música para as crianças do Hospital da Criança Conceição. Cerca de 45 “baixinhos”, acompanhados de seus familiares assistiram a uma apresentação do Projeto Arte e Solidariedade.

A apresentação com palhaços, dançarinos mascarados, músicos e personagens das histórias infantis alegrou não só os pequenos pacientes e seus familiares, mas também os funcionários responsáveis pela rotina muitas vezes penosa do hospital.

Para Clarissa De Leon Soares, enfermeira chefe do setor de Recreação Terapêutica do Hospital Conceição, "A utilização de arte no contexto hospitalar é de grande importância para a recuperação da criança, para o resgate do seu lado sadio, além de diminuir o estresse e oportunizar um ambiente mais ameno e alegre. Os brinquedos, as cores, o teatro e a música trazem alegria às crianças hospitalizadas e amenizam o seu sofrimento durante os tratamentos. Assim, elas se tornam mais ativas no processo de cura e têm mais motivação para enfrentar os obstáculos. Eventos como este também são benéficos para os funcionários pois tornam o ambiente mais leve, visto que a alegria e a motivação apresentadas pelas crianças contagia quem está próximo".

Solidariedade em dose dupla

Os usuários do Abrigo Marlene e do Centro de Convivência Ilê Mulher tiveram um fim de semana diferente. No domingo, 26 de agosto os responsáveis pelos abrigos, juntamente com os voluntários do Ibem prepararam uma surpresa para os usuários: uma apresentação do Projeto Arte e Solidariedade, atraindo a atenção e alegrando jovens, crianças e adultos.

Às 13 horas começou a primeira apresentação, no Centro de Convivência Ilê Mulher. Depois de receberem o "almoço", um pão com molho de cachorro quente e uma xícara de café com leite, cerca de 70 usuários do abrigo começaram a se acomodar no auditório improvisado, com cadeiras de plástico e chão cimentado. Começa então o espetáculo. Pouco a pouco, o púbico, a maioria jovem, em torno dos 25 anos, começa a ficar mais atento aos atores e bailarinos, parecendo querer participar também da apresentação. Alguns diálogos das esquetes arrancaram aplausos e manifestações de apoio. No final, houve até espaço para sessão de fotos com os artistas e os usuários do abrigo.

Após o término da apresentação, os artistas do Ibem foram até o Abrigo Marlene onde eram esperados com ansiedade pelas crianças. Esta foi a terceira vez que o Projeto Arte e Solidariedade se apresenta lá. Ao passar pelos corredores do abrigo, os voluntários do Ibem já interagiram com os moradores, abrincando com as crianças, e arrancando sorrisos dos jovens e adultos. Começa o segundo espetáculo do dia. Uma platéia atenta composta de cerca de 60 pessoas, a maioria crianças, aguarda com muita curiosidade o espetáculo. A cada esquete apresentada, uma salva de palmas. A cada palhaçada, várias gargalhadas. As crianças de olhinhos atentos, concentrados a cada gesto dos artistas. No último número de música, a platéia feliz cantou junto. Os adultos, encantando-se com o que talvez nunca puderam assistir. E os voluntários e responsáveis, felizes por mais um dever cumprido.

A Convivência Ilê Mulher é um espaço destinado a prestar atendimento à população adulta em situação de rua. Lá elas recebem atendimento jurídico, realizam oficinas e atividades que propiciam construir alternativas para melhores condições de vida.

Da mesma forma, o Abrigo Marlene é um serviço da Prefeitura Municipal de Porto Alegre e da Fundação de Assistência Social e Cidadania (Fasc), responsável pelo acolhimento temporário de pessoas em situação de rua. Abriga em média 100 pessoas por mês, entre homens, mulheres e crianças.

OFICINA

TEATRO-EDUCAÇÃO-ECOLÓGICA

Sucesso na Oficina de Teatro-Educação-Ecológica

Esta oficina ocorreu na Escola Olegário Mariano, em Porto Alegre com o objetivo de manter as crianças e adolescentes na Escola, no turno inverso, promover seu desenvolvimento pessoal e passar noções de ecologia e preservação ambiental.

Participaram da Oficina gratuita 20 alunos de 12 a 15 anos de idade, que trabalharam com temas relativos ao aquecimento global e conservação da natureza. Durante o curso, os alunos, tiveram a oportunidade de assistiram o vídeo “Mudança de clima, Mudança de vida”, elaborado pelo Greenpeace e receberam a cartilha didática “Escolha freguês”, sobre Agricultura Orgânica, elaborada pelo Ministério do Desenvolvimento Agrário.

Para a Presidente do Ibem e coordenadora da Oficina, Angela Escosteguy a partir de métodos utilizados no teatro-educação, os alunos desenvolvem a desinibição e a capacidade de enfrentar o público ao mesmo tempo que as trocas afetivas são incentivadas com o outro, consigo mesmo e com o grupo ou família. " As práticas corporais presentes nos jogos teatrais e nos exercícios de improvisação, fazem os alunos *pensar com o corpo* o que promove o equilíbrio em vários níveis. Além disso, a temática ambiental é crucial no mundo de hoje e com esta Oficina incentivamos também a consciência de cidadania e da responsabilidade social", explica Angela.

A direção da Escola relatou sua satisfação ao constatar o entusiasmo dos alunos e o notável desenvolvimento da auto-estima, segurança e socialização dos participantes, alguns dos quais com histórico de muita timidez e dificuldade de interação em grupo.

No encerramento da Oficina houve uma apresentação para uma platéia atenta, composta de pais, professores, colegas e convidados. Nos diversos esquetes, intercalados com textos didáticos foram abordados os principais problemas ambientais do nosso país: Destruição da Amazônia, Poluição das águas, Agricultura e qualidade de alimentos e Poluição do ar nas grandes cidades. No final, em coro, uma mensagem de esperança: “Juntos podemos fazer muito!”.

OFICINA

JARDIM PRODUTIVO E EDUCATIVO

Sementes, biodiversidade, aulas a céu aberto e muita brincadeira. Estes foram elementos constantes nas oficinas que aconteceram duas vezes por semana de setembro a dezembro na Escola Estadual Marechal Floriano Peixoto, em Porto Alegre, sob a orientação do oficineiro Eduardo Diehl.

Em uma área situada no pátio escolar, uma verdadeira transformação aconteceu no ambiente e nas vinte crianças de ambos os sexos, de 5ªs e 6ªs séries, nos meses em que puderam vivenciar e experimentar um aprendizado complementar ao currículo escolar.

OBJETIVO GERAL

Promover o desenvolvimento e a socialização de crianças e adolescentes, fornecendo ocupação lúdica e produtiva no turno inverso da Escola.

Entre os objetivos, também estava dar condições às crianças de experimentar o contato com elementos de seu ambiente natural os animais e plantas, o solo, o fluxo de água e o vento, o sol, as estações do ano, etc., além de criar conexões entre as crianças e a mãe-terra.

As atividades tiveram foco no prático, onde foram trabalhados no pátio escolar, aspectos diretamente relacionados às questões ambientais e com a utilização do paisagismo e da jardinagem como instrumento de aprendizagem e sensibilização para a percepção ambiental.

PARCEIROS

Ministério da Agricultura, Pecuária e Abastecimento

BRASIL UM PAÍS DE TODOS GOVERNO FEDERAL

Atividades da Semana do Alimento Orgânico, com os alunos da Oficina Jardim Produtivo, com distribuição de cartilhas, receitas, bonés, camisetas, sacolas e colocação de cartazes pela escola. O evento foi filmado pela TV E para grande alegria das crianças.

Oficina de Compostagem para os professores do Colégio Mal. Floriano Peixoto, com o oficineiro Eduardo Diehl.

PRODUTO ORGÂNICO
MELHOR PARA A VIDA

Instituto do Câncer Infantil RS

Festa do Dia da Criança, no Hospital Conceição. Parceria com Grupo de hip hop Esporte Brasil, coordenado pela Professora Fernanda Pandolfi.

Associação dos Mágicos do RS

Parceiros Voluntários

COMUNICAÇÃO E INFORMAÇÃO

Em 2007, além do website e do blog, o Ibem abriu mais um canal de comunicação: **informativos periódicos on-line.**

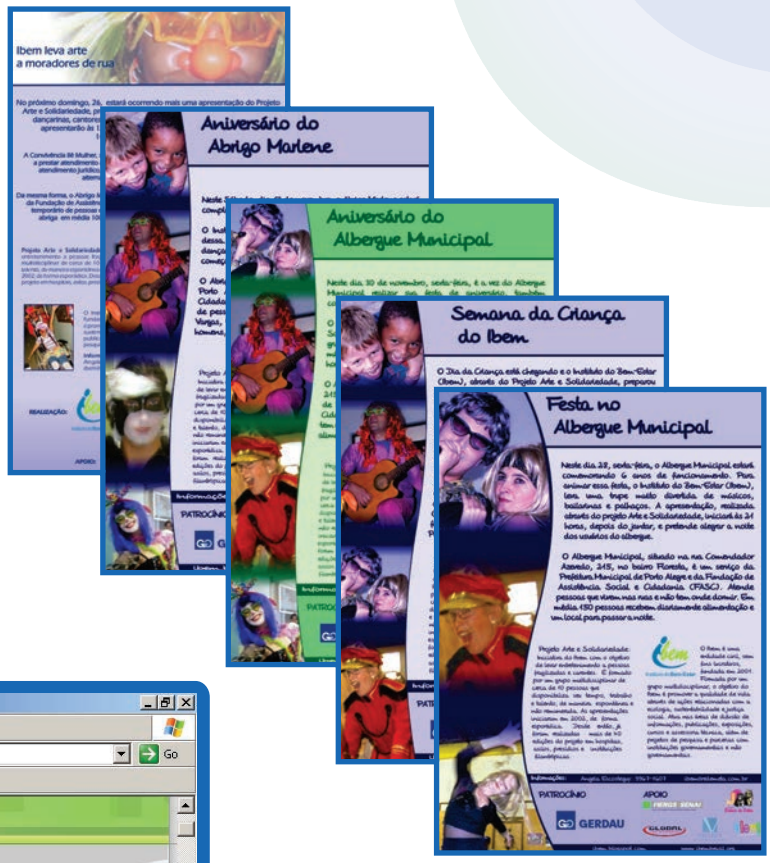

ibem.blogspot.com

www.ibembrasil.org

Instituto do Bem-Estar

Avenida Dr. Nilo Peçanha, 350 S 1203
CEP 90470-000 - Porto Alegre - RS - Brasil
Telefone e fax: (51) 3331.2360
E-mail: ibem@ibembrasil.org
www.ibembrasil.org

PATROCÍNIO

GERDAU

APOIO

Bruxos Bolaio de Gatos

GLOBAL ACADEMIA

FIERGS SENAI
Centro de Educação Profissional SENAI de Moda e Design

ESPORTE BRASIL

Glowy Festas e Fantasias

VILLELA CONSULTORES ASSOCIADOS